TECHE UDINE

MANOSCRITTI

FONDO PRINCIPALE

Manoscritto n. P_MSS_2558_003

Nel Fondo Principale sono confluiti la maggior parte dei lasciti manoscritti pervenuti alla Biblioteca Civica «Vincenzo Joppi» nel corso del tempo: si tratta perciò di un fondo composito nel quale è possibile trovare manoscritti di argomento liturgico, scientifico, giuridico, botanico e altro.

Collocazione:

Biblioteca Civica "Vincenzo Joppi", Udine
https://www.techeudine.it/fondo-principale
https://www.sbhu.it/

Sig. Ippolito Stimatissimo

Mi dispiace veramente che per mio conto
Ella abbia dovuto disturbarsi tanto; mi pare che
un assicurazione per tre anni, sia un impegno troppo
lungo, per cui mi contenterò di leggere un poco alla
volta col mezzo di persone benevole che me le
imprestassero.
Mi ricordi la prego con tutta stima alla Mamma
e alla sorella anche da parte delle mie ragazze
e lei mi creda

Sua Umilissima Serva
Livia Veneziani Di Colloredo

Udine 2 Giugno

ms 2558/3

Sig.r Ippolito Stimatissimo
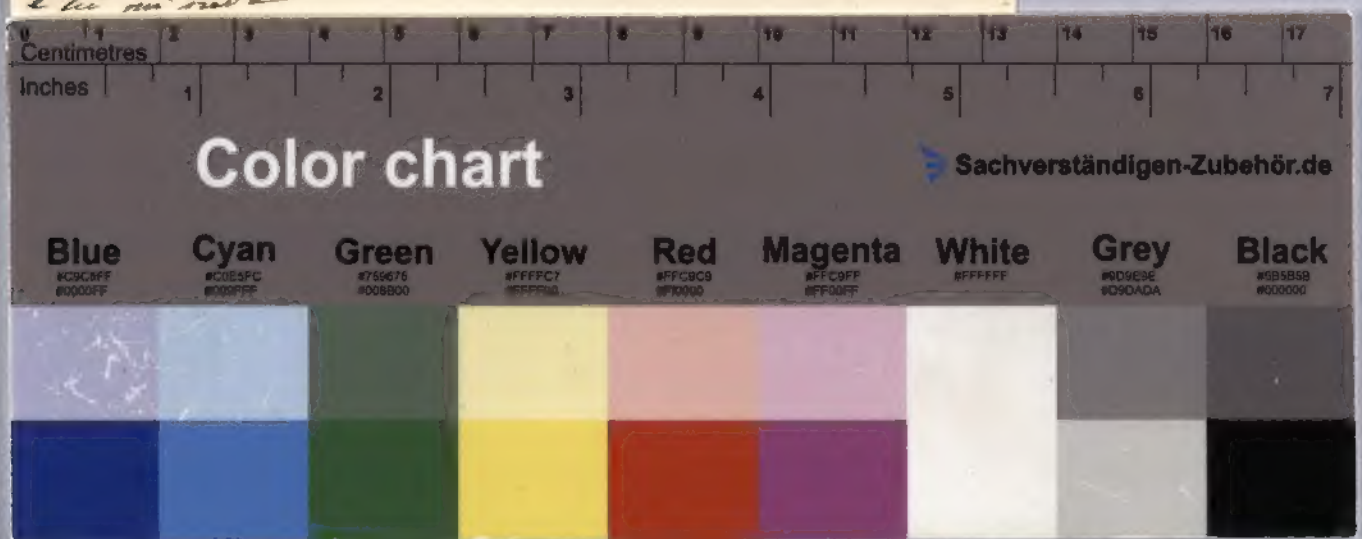
Mi dispiace veramente che per mia colpa
abbia dovuto disturbarsi tanto; mi pare che
un assegnazione per tre anni sia un impegno troppo
lungo, per cui mi rincresce di leggerla con poca
voglia col mezzo di pregarla benevolirmi che mi le
imprestasse.
Mi riordi la prego con tutta stima alla Mamma
e alla Sorella anche da parte di Ida mia sorella
e lei mi creda